

Carlsberg Byen Boligsalg
Ny Carlsberg Vej 140, 1799 København V
Tlf. + 45 2255 1799
boligsalg@carlsbergbyen.dk
www.carlsbergbyen.dk



NEBELONG HUS

**Olivia Hansens Gade 36, 3.
tv., Nebelong Hus, Carlsberg
Byen**

1799 København V

PRIS	6.795.000
EJERUDGIFTER (MD.)	6.867
BOLIGAREAL	113 m ²
VÆRELSE	5
ANTAL PLAN	1
BYGGEÅR	2025
ALTAN	Ja, 5 m ²
ELEVATOR	Ja
SAGSNUMMER	061-108
EJENDOMSTYPE	Ejerlejlighed
ENERGIMÆRKE	



Salgsopstilling - vedr. ejerboligprojektsalg

Adresse: Olivia Hansens Gade 36, 3. tv., Nebelong Hus, Carlsberg Byen, 1799 København V

Sagsnr.: 061-108

Kontantpris: kr. 6.795.000

Dato: 03.05.2024

Ejerudgift/md.: kr. 6.867



Beskrivelse:

Nebelong Hus ligger i det rolige sydvestlige hjørne af den gamle bryggergrund mellem to af kvarterets største haver og lige rundt om hjørnet folder områdets mange muligheder sig ud på bl.a. Bryggernes Plads og Otilia Jacobsens Plads.

Boligerne i Nebelong Hus er indrettet med moderne køkkener og badeværelser, og på plantegningen kan du se fordelingen af rum samt mod hvilke verdenshjørner, boligen orienterer sig. Download materialekataloget for at se nærmere på bl.a. køkken og badeværelser i boligen.

Nebelong Hus er en 5-etages boligkarré i den vestlige del af Carlsberg Byen ved Malttorvet og de smukke, fredede bygninger fra det gamle bryggeri. Vilhelm Lauritzen Arkitekter har tegnet karréen, som spejler sig i de historiske omgivelser, og som hænger tæt sammen med Carls Tårn mod nordøst.

Karréen Nebelong Hus med 130 lejligheder er opdelt i mindre byhuse. Alle har lyse teglsten på facaden mod gården og på nederste etage mod gaden, og opefter adskiller byhusene sig fra hinanden med forskellige rød- og brunlige farvetoner, og ligesom bryggeriets historiske bygninger bliver karréen udsmykket med røde teglsten.

Gårdhaven bliver en grøn oase for beboerne, som derudover bare skal krydse gaden for at komme over i Carl Jacobsens Have, der er kvarterets næststørste park. Den største, J.C. Jacobsens Have, ligger få minutters gang mod sydøst.

Vigtig information:

Der gøres opmærksom på, at en købsaftale, hvis denne alene er underskrevet af køber, er et tilbud til sælger, og at sælger ikke er forpligtet til at acceptere tilbuddet, heller ikke selv om det måtte være i overensstemmelse med udbudsvilkårene.

Medvirkende ejendomsmægler repræsenterer sælger, og kan ikke være rådgiver for begge parter i samme handel. Køber opfordres derfor til at søge egen juridisk, finansiel samt byggeteknisk rådgivning m.v.

Ansvarlig ejendomsmægler: Bente Qvist



Adresse: Olivia Hansens Gade 36, 3. tv., Nebelong Hus, Carlsberg Byen, 1799 København V

Sagsnr.: 061-108

Kontantpris: kr. 6.795.000

Dato: 03.05.2024

Ejerudgift/md.: kr. 6.867

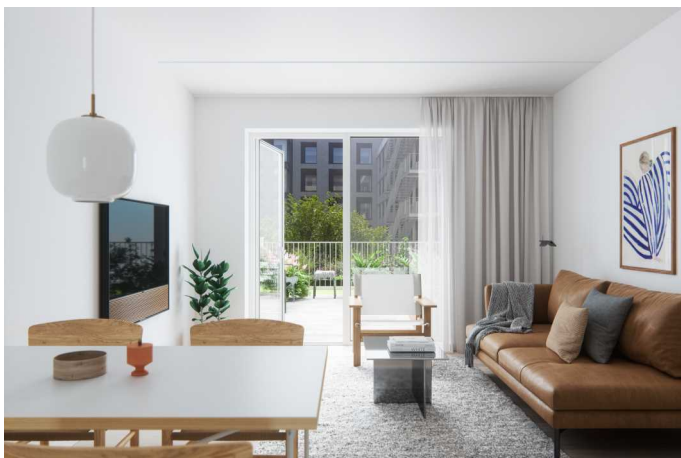
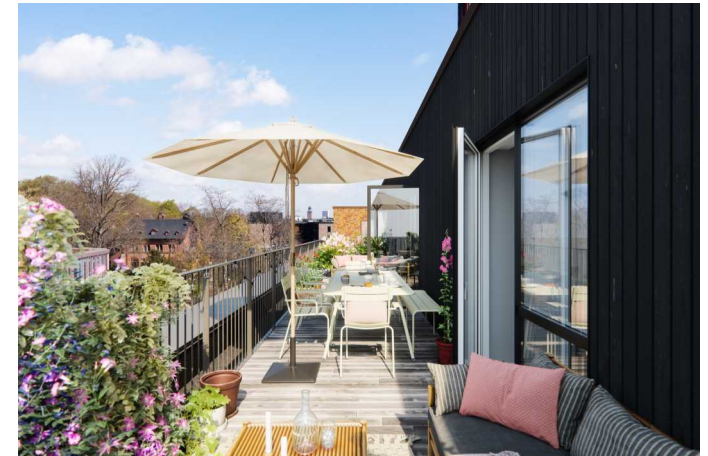



Adresse: Olivia Hansens Gade 36, 3. tv., Nebelong Hus, Carlsberg Byen, 1799 København V

Sagsnr.: 061-108

Kontantpris: kr. 6.795.000

Dato: 03.05.2024

Ejerudgift/md.: kr. 6.867

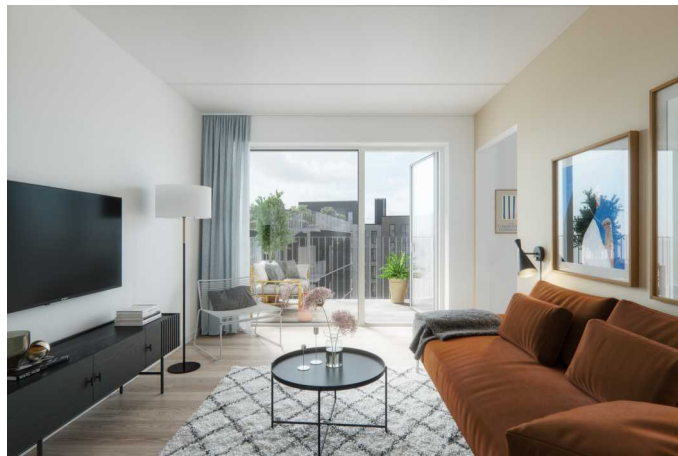



Adresse: Olivia Hansens Gade 36, 3. tv., Nebelong Hus, Carlsberg Byen, 1799 København V

Sagsnr.: 061-108

Kontantpris: kr. 6.795.000

Dato: 03.05.2024

Ejerudgift/md.: kr. 6.867





Adresse: Olivia Hansens Gade 36, 3. tv., Nebelong Hus, Carlsberg Byen, 1799 København V

Sagsnr.: 061-108

Kontantpris: kr. 6.795.000

Dato: 03.05.2024

Ejerudgift/md.: kr. 6.867

NEBELONG HUS

OLIVIA HANSENS GADE 36, 3.TV.
 1799 KØBENHAVN V

EJL NR. 108

TINGLYST AREAL 100 M²
 BRUTTOAREAL 113 M²
 VÆRELSE 5

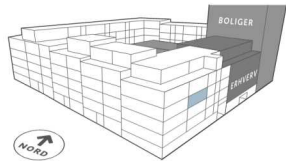

SIGNATURFORKLARING

	OVN (INDBYGNING)		VASK
	KØLE-/FRYSEKAB		SKAB
	OVERSKABE		VASKESØJLE
	OPVASKEMASKINE		MULIGHED FOR TILVALG
	KØGEPLADER/KOMFUR		NEDHÆNGT LOFT



1:100

Revisionsdato: 09. april 2024





Adresse: Olivia Hansens Gade 36, 3. tv., Nebelong Hus, Carlsberg Byen, 1799 København V

Sagsnr.: 061-108

Kontantpris: kr. 6.795.000

Dato: 03.05.2024

Ejerudgift/md.: kr. 6.867

Ejendomsdata:

Ejendommen

Ejendomsstype:	Ejerlejlighed
Må benyttes til:	Beboelse
Kommune:	København
Matr.nr.:	
BFE-nr.:	
Ejerl.nr.:	108
Zonestatus:	Byzone
Vand:	Offentlig
Vej:	Fælles/privat
Kloak:	Afløb til spildevandsforsyningsrensaneanlæg
Varmeinstallation:	Fjernvarme
Opført/ombygget år:	2025

Offentlig vurdering og beskatningsgrundlag

Offentlig vurdering pr.	2024
Ejendomsværdi:	6.795.000 kr.
Grundværdi:	4.280.850 kr.
Grundlag for ejd. værdiskat:	5.436.000 kr.
Grundlag for grundskyld:	4.280.850 kr.

* Læs nærmere om, hvordan arealer opgøres på www.boligejer.dk

Arealer*

Tinglyst areal:	100 m ²
heraf boligareal:	100 m ²
heraf andre arealer:	
BBR-boligareal:	113 m ²

Arealer oplyses ifølge:
Landinspektøropmåling

Ejerforeningsforhold

Fællesudg. fordeles	100/27.350
Tinglyst fordelingstal:	100/27.350
Adm. fordelingstal:	
Sikkerhed til ejerforening:	35.000
I form af:	Vedtægter

Bemærk oplysninger i salgsoptillingen er forventet/anslået, da der er tale om projektsalg

Køber gøres særligt opmærksom på, at de i salgsoptillingen givne oplysninger vedrørende arealer, vurderinger, ejendomsværdiskat, forbrugsafhængige forhold, ejerudgift m.v., er anført som forventet/anslået. Det betyder, at disse oplysninger senere kan vise sig at afvige fra det oplyste i både opadgående og nedadgående retning. Køber kan ikke gøre krav gældende som følge heraf, medmindre dette fremgår af købsaftalen. Køber opfordres til at søge rådgivning herom af egen rådgiver.

Servitutter, byrder, planer og andre anvendelsesbegrænsninger:

Der henvises til side 5

Grundejerforening: Vides ikke

Tilbehør:

Det er aftalt, at følgende hårde hvidevarer og løsøre medfølger (fabrikat):
Køle/fryseskab, Opvaskemaskine, Ovn, Induktionskogeplade, Emhætte, Vaskemaskine, Tørretumbler.

Mærke og type henvises der til købsaftalens bilag.

Aflevering og indflytning:

Forventet færdiggørelse og aflevering af byggeriet:

Forventet tidspunkt for mulig indflytning: 25.05.2025

Brugsret og fællesfaciliteter

Depotrum, Cykelkælder.



Adresse: Olivia Hansens Gade 36, 3. tv., Nebelong Hus, Carlsberg Byen, 1799 København V

Sagsnr.: 061-108

Kontantpris: kr. 6.795.000

Dato: 03.05.2024

Ejerudgift/md.: kr. 6.867

Forsikringsforhold:

Forsikringspræmien, der indgår i ejerudgiften er baseret på: Ejerforeningens ejendomsforsikring hos Topdanmark

Præmien dækker brand- og husejerforsikring, herudover dækkes:

Svamp: Ja Insekt: Ja Rørskade: Ja

Forbehold: Der henvises til ejendommens forsikringspolice for oplysninger om eventuelle forbehold.

Forbrugsafhængige udgifter:

Årligt varmekonsum:

Udgift kr.: 9.000

Ejendommens primære varmekilde: Fjernvarme

Oplysningerne stammer fra: Anslået

Den årlige varmeudgift er anslået, da der er tale om projektsalg.

Da der er tale om en endnu ikke opført ejendom, er varmeudgifterne anslået. Køber er derfor gjort bekendt med, at forbruget kan være såvel større som mindre end det anslåede.

Øvrige udgifter vedrørende ejendommens drift og vedligeholdelse:

Køber gøres opmærksom på, at der vil være udgifter til energi, vand, evt. lovpligtige eftersyn af forsyningsanlæg, evt. andre forbrugsafhængige forhold samt løbende vedligeholdelse, og at disse udgifter ikke fremgår af hverken salgsopstillingens forbrugsafhængige udgifter eller ejerudgifter.

Tilstandsrapport/byggeteknisk gennemgang, elinstallationsrapport og energimærkning:

Tilstandsrapport og andre byggetekniske rapporter: Handlen er ikke omfattet af reglerne om tilstandsrapport m.v. (Huseftersynsordningen), da ejendommen fortsat er under opførelse/ikke færdigmeldt, jf. forbrugerbeskyttelsesloven.

Energimærkning: Sælger har pligt til at udlevere energimærkning til køber senest samtidigt med ibrugtagning/færdigmelding af ejendommen.

Andre forhold af væsentlig betydning:

Projektudbyders oplysninger vedrørende evt. fejl og mangler:
Hæftelse:

Forsikring:

Garantistillelse:

Der henvises til side 5



Adresse: Olivia Hansens Gade 36, 3. tv., Nebelong Hus, Carlsberg Byen, 1799 København V

Sagsnr.: 061-108

Kontantpris: kr. 6.795.000

Dato: 03.05.2024

Ejerudgift/md.: kr. 6.867

Ejerudgift 1. år:

		Pr. år
Ejendomsværdiskat	kr.	27.724
Grundskyld	kr.	17.466
Ejerforening	kr.	37.200
Rottebekæmpelse	kr.	20

Kontantbehov ved køb

Kontantpris/udbetaling	kr.	6.795.000
Tinglysningsafgift af skødet	kr.	42.650
I alt	kr.	6.837.650

Køber gøres opmærksom på, at der i ovennævnte kontantbehov ved køb ikke er indeholdt udgifter til: Tinglysning af pantebreve, debitor/kreditorkifte mv., finansiering, herunder kurssikring og bankgarantistillelse mv., købers egne rådgivere, herunder juridiske, finansielle og byggetekniske.

Ejerudgift i alt 1 år

82.410

Særlige oplysninger om finansiering: I henhold til lov om formidling af fast ejendom m.v. må ejendomsmægleren ikke udarbejde eller lade udarbejde finansieringsforslag, ligesom ejendomsmægleren ikke må formidle finansiering. Ejendomsmægleren kan dog henvise til prisportalen Tjek Boliglån på følgende link <https://www.raadtilpenge.dk/Gode-raad/boliglaan/landingsside>



Adresse: Olivia Hansens Gade 36, 3. tv., Nebelong Hus, Carlsberg Byen, 1799 København V

Sagsnr.: 061-108

Kontantpris: kr. 6.795.000

Dato: 03.05.2024

Ejerudgift/md.: kr. 6.867

Ejerpantebreve og afgiftspantebreve:

Gæld udenfor købesummen:

Ingen.

Servitutter, byrder, planer og andre anvendelsesbegrænsninger:

Følgende servitutter er lyst på ejendommen:

Servitutter, matr. nr. 20ab, Valby, København:

10.11.1947: Dok. om luftfartshindringer mv.

23.01.1995: Dok om fjernvarme mv.

11.02.2002: Dok. om bebyggelse, benyttelse mv. Påtaleret: Bygge- og Teknikforvaltningen. Tillige lyst på matr.nr. 1645 UVK Anmærkningshæftelser

25.10.2004: Dok. om matr. nr. 20a, 2154, 2155, 2156, 2157, 2158 Valby og matr. nr. 1218 og 1653 Udenbys Vester Kvarter har fælles parkerings- og opholdsarealer, uden hegn i skel samt afløbsanlæg mv.

11.11.2014: Dekl. om anvendelsesforhold

19.08.2015: Vedtægter for Grundejerforeningen Carlsberg Byen

08.01.2016: Dekl. om tilslutnings- samt aftagepligt til fjernkøling

31.03.2020: Pantsætningsforbud

22.09.2021: Dekl. om vej tunnel

01.10.2021: Dekl. om brandvej

01.02.2023: Serrvitut om ret til at bebygge og forhåndsrelaksation

09.10.2021: Dekl. om parkeringsanlæg

25.04.2023: Vedtægter for Ejerforeningen Carlsberg Byen 20ab

26.05.2023: Dekl. om flugtvej

26.05.2023: Dekl. om etablering af og adgang til teknik i kølecentralen og udsugningsventilator

07.06.2023: Dekl. om byggeri på matr.nr. 2155k

27.10.2023: Dekl. for transformer, max 10m², rum i bygning og kabler

Lokalplaner:

Lokalplan 432, Carlsberg II, incl. tillæg 1-6.

Energimærkning:

Sælger har pligt til at udlevere energimærkning til køber senest med ibrugtagning/færdigmelding af ejendommen.

Andre forhold af væsentlig betydning:

Ejendomsmægleren har en væsentlig økonomisk eller personlig interesse i at handlen indgås, idet Carlsberg Byen Boligsalg P/S er koncernforbundet med det sælgende selskab.

Jordforurening i byzone:

Da ejendommen er beliggende i byzone, er ejendommen områdeklassificeret som lettere forurenet. Lettere forurening er forurening, som ligger over et defineret mindstekriterium men under kriterierne for kortlægning som forurenet.

Anvendelsesudgifter:

Der gøres opmærksom på, at udgiften til fællesudgifter, renovation, rottebekæmpelse samt varme er anslået. Fællesudgifterne er beregnet ud fra tinglyst fordelingstal. Der gøres opmærksom på, at udgift til antenne og internet ikke er medtaget i anvendelsesudgifterne.

Ejendomsværdi og ejendomsskat:

Køber gøres opmærksom på, at Folketinget har vedtaget en ejendomsskattereform, der endnu ikke er fuldt indfaset som følge af bl.a. forsinkelse med ejendomsvurderingerne. Det nye boligsattesystem betyder, at den offentlige ejendomsværdi og grundværdi fremover fastsættes ud fra nye principper. Vurdering af den nye ejerlejlighed forventes først at foreligge i 2027, og den endelige ejendomsskattebyrde kendes derfor endnu ikke.

De værdier, der ligger til grund for de oplyste skattebetalinger i salgsopstillingens angivelse af ejerudgifter er derfor anslåede, og er fsva. ejendomsværdiskat baseret på ejendommens købesum fratrukket 20 % (forsigtighedsprincippet), og grundskylden er tilsvarende baseret på DE's normtal (omregnet fra Skatteministeriets typeeksempler) for grundværdiandel af ejerlejlighedens værdi fratrukket 20% (forsigtighedsprincippet).

Afvigelser mellem salgsopstillingens oplysninger og Vurderingsstyrelsens endelige værdier er sælger uvedkommende, herunder nyvurdering af ejendomsværdi og grund/grundskyld. Den aktuelt opkrævede ejendomsskat er således for tiden lavere end det angivne i salgsopstillingen. Senere krav fra Skat på efterbetaling af for lidt indbetalt ejendomsskat for købers ejertid er sælger uvedkommende. Sælger afholder evt. efterbetalingskrav vedr. sælgers ejertid.

Visualiseringer på salgsopstilling:

Der gøres opmærksom på, at visualiseringerne på salgsopstillingen ikke er specifikke for den pågældende lejlighed og kan vise løsninger der ikke er standard.

Projektudbyders hæftelse, forsikring og garantistilling:

Sælger hæfter på normal vis for fejl og mangler, der måtte blive konstateret i forbindelse med 1-års og 5-års gennemgang, jf. købsaftalens pkt. 3.13. Sælger stiller ikke over for køberne garanti for opfyldelse af denne



Adresse: Olivia Hansens Gade 36, 3. tv., Nebelong Hus, Carlsberg Byen, 1799 København V

Sagsnr.: 061-108

Kontantpris: kr. 6.795.000

Dato: 03.05.2024

Ejerudgift/md.: kr. 6.867

forpligtelse, men tegner sædvanlig byggeskadeforsikring, jf. bekendtgørelse nr. 1292 af 24. oktober 2007 (om byggeskadeforsikring). Det fremgår af bekendtgørelsens § 30, stk. 2, at bygherren ved færdigmelding af byggeriet skal dokumentere, at der er tegnet byggeskadeforsikring i form af kopi af forsikringspolice og kvittering for indbetaling af forsikringspræmie.

Nedenstående afsnit er en gentagelse af afsnit som forefindes på side 2. Eneste ændring er efter ”...anslået”, hvor følgende er tilføjet ”**og på grundlag af de på tidspunktet for udarbejdelse af salgsoptillingen gældende regler.**”

Bemærk oplysninger i salgsoptillingen er forventet/anslået, da der er tale om projektsalg

Køber gøres særligt opmærksom på, at de i salgsoptillingen givne oplysninger vedrørende arealer, vurderinger, ejendomsværdiskat, forbrugsafhængige forhold, ejerudgift m.v., er anført som forventet/anslået. Det betyder, at disse oplysninger senere kan vise sig at afvige fra det oplyste i både opadgående og nedadgående retning. Køber kan ikke gøre krav gældende som følge heraf. Køber opfordres til at søge rådgivning herom af egen rådgiver.

Carlsberg Byen Boligsalg

Ny Carlsberg Vej 140
1799 København V

Telefon: 22551799
E-mail: boligsalg@carlsbergbyen.dk
Hjemmeside: www.carlsbergbyen.dk

Bente Qvist
Ejendomsmægler

Mobil: 41781717
E-mail: bq@carlsbergbyen.dk
